



WRRL in Hessen

Hessen, Teile Hessen

Übersicht Bearbeitungsgebiete

Maßstab: 1:800000

0 10 20 30 Kilometer

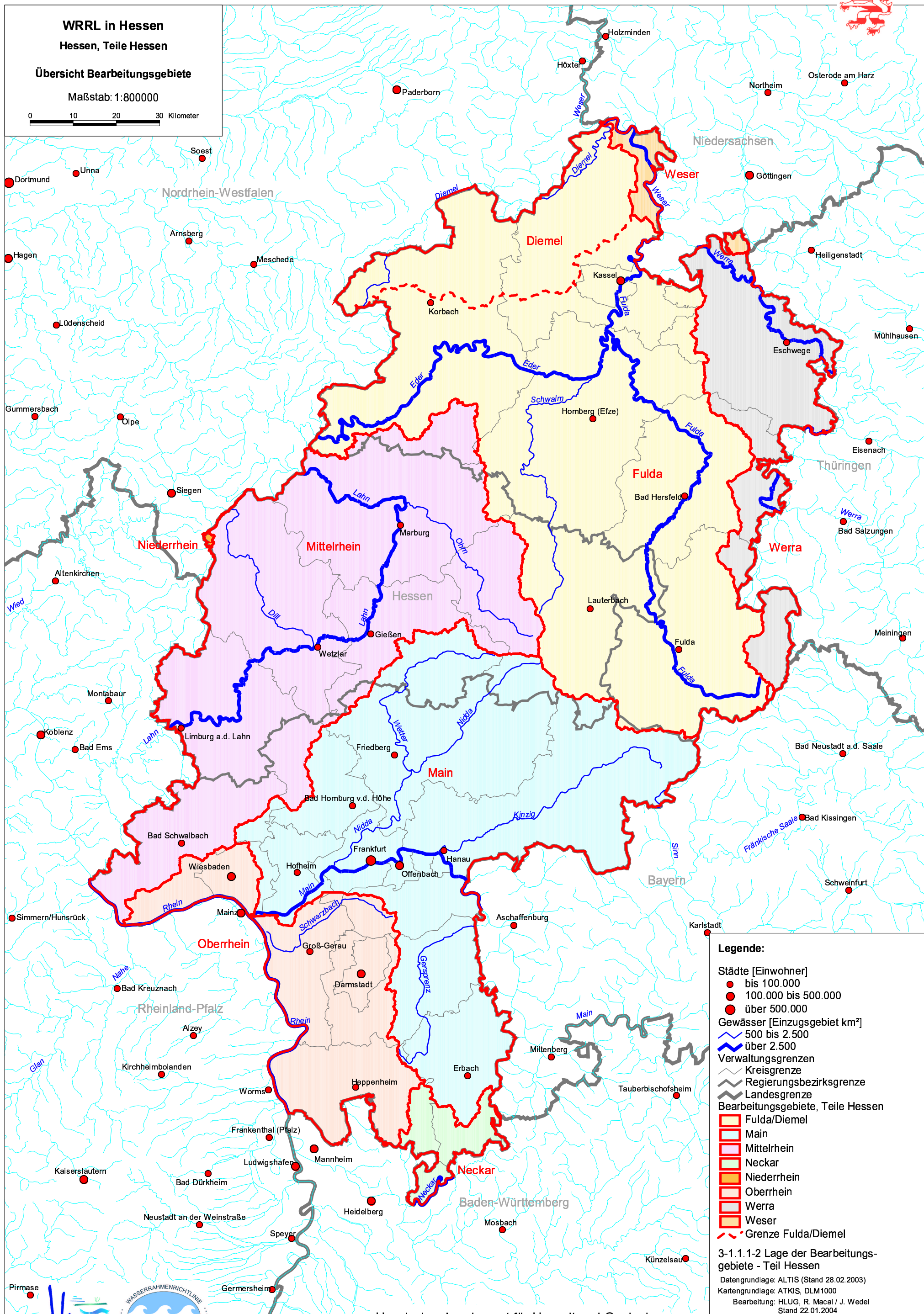

Legende:

- Städte [Einwohner]
 - bis 100.000
 - 100.000 bis 500.000
 - über 500.000
- Gewässer [Einzugsgebiet km²]
 - 500 bis 2.500
 - über 2.500
- Verwaltungsgrenzen
 - Kreisgrenze
 - Regierungsbezirksgrenze
 - Landesgrenze
- Bearbeitungsgebiete, Teile Hessen
 - Fulda/Diemel
 - Main
 - Mittelrhein
 - Neckar
 - Niederrhein
 - Oberrhein
 - Werra
 - Weser
 - - - Grenze Fulda/Diemel

3-1.1.1-2 Lage der Bearbeitungsgebiete - Teil Hessen
Datengrundlage: ALTIS (Stand 28.02.2003)
Kartengrundlage: ATKIS, DLM1000
Bearbeitung: HLUG, R. Macal / J. Wedel
Stand 22.01.2004

